



Plan de Oportunidades Laborales de Andalucía **OLA**

Actualización
octubre 2012

Dossier **GRANADA**



Andalucía
se mueve con Europa

PLAN
OLA



Unión Europea

Fondo Europeo
de Desarrollo Regional
Fondo Social Europeo



Ente Público Andaluz de Infraestructuras y Servicios Educativos
CONSEJERÍA DE EDUCACIÓN

Índice

1. Contexto general	Pág. 3
2. Objetivos del Plan	Pág. 4
3. Suma de esfuerzos	Pág. 5
4. Una estrategia global por el empleo	Pág. 6
5. Mejora de los centros educativos	Pág. 7
6. Creación de empleo	Pág. 9
7. El Plan OLA en cifras	Pág. 10
8. Ejecución del Plan en Andalucía	Pág. 12
9. El Plan OLA en Granada	Pág. 13

Contexto general

1

Aprobado por el Gobierno andaluz el 6 de septiembre de 2011, el Plan OLA persigue tres grandes objetivos: primero, mejorar la red de centros e infraestructuras educativas públicas; segundo, crear empleo, especialmente entre los parados de la construcción; y tercero, dinamizar la actividad de las pymes de este sector. Dotado con una inversión de 200 millones de euros, el Plan preveía inicialmente el desarrollo de 466 proyectos de mejora y construcción de centros educativos, cifra que se ha incrementado durante su gestión hasta los 532. El 26 de julio de 2012, el Gobierno andaluz aprueba, dentro del Plan de Choque por el Empleo en Andalucía, ampliar en 100 millones de euros la dotación del Plan OLA, lo que permite incorporar al mismo 227 nuevas actuaciones, elevando el total de obras hasta las 759.



El Consejo de Gobierno de la Junta de Andalucía aprobó, el 6 de septiembre de 2011, la puesta en marcha del Plan de Oportunidades Laborales de Andalucía (OLA), con el objetivo de impulsar la inversión en infraestructuras educativas y contribuir a la creación de empleo proporcionando oportunidades laborales, de forma especial, a los parados de la construcción.

El Plan fue dotado con una inversión de 200 millones de euros, cofinanciados por la Junta de Andalucía y por la Unión Europea a través del Fondo Europeo de Desarrollo Regional (FEDER). Con este presupuesto se preveía la ejecución de 466 actuaciones de mejora y construcción de centros educativos, lo que movilizaría la creación de más de 5.000 empleos entre los colectivos sociales más afectados por la crisis económica, primando la contratación de desempleados de larga duración y con familias a su cargo.

La ejecución y puesta en marcha de este programa fue asignado a la Consejería de Educación, que lo desarrolla a través del Ente Público Andaluz de Infraestructuras y Servicios Educativos (ISE Andalucía). La gestión del programa

era compartida con las Consejerías de Empleo, a través del Servicio Andaluz de Empleo (SAE), y de Economía, Innovación y Ciencia.

A lo largo del año 2012, la gestión del Plan ha permitido incorporar al mismo nuevas actuaciones que han elevado hasta 532 el número de obras a realizar en centros educativos, dentro del presupuesto inicial de 200 millones de euros.

El éxito del programa favoreció, además, que **el 26 de julio de 2012 el Gobierno andaluz aprobara, dentro del Plan de Choque por el Empleo en Andalucía, ampliar en 100 millones de euros el presupuesto del Plan OLA**, con el doble objetivo de intensificar la inversión en infraestructuras educativas y contribuir a la creación de empleo. Esta ampliación presupuestaria supone la incorporación al Plan OLA de una nueva batería de 227 actuaciones en centros educativos de Andalucía, y la ampliación hasta diciembre de 2013 del periodo de ejecución de las obras. Se seguirá proporcionando oportunidades laborales, de forma preferente, a personas desempleadas de larga duración y que no perciban ninguna prestación o subsidio.

Objetivos del Plan

2

Además de contribuir a la mejora de la red de centros educativos públicos de Andalucía y de fomentar la creación de empleo, el Plan OLA busca dinamizar la actividad de las pymes de la construcción en un momento crítico para el sector.



El Plan OLA persigue los siguientes objetivos principales:

- Mejorar la red de centros educativos públicos de Andalucía, incluyendo aspectos muy demandados socialmente y de importancia estratégica como la eliminación de las barreras arquitectónicas, la implantación de las Tecnologías de la Información y la Comunicación y la integración de energías renovables.
- Favorecer la generación de empleo, mediante la contratación de parados procedentes del sector de la construcción y muy especialmente de personas con cargas familiares y desempleados de larga duración.
- Contribuir a la dinamización económica de las pymes de la construcción, en un momento muy crítico para el sector (se estima que dos de cada tres empleos perdidos en la región proceden de este sector).
- Fomentar la creación de empleo de proximidad, primando la contratación de desempleados procedentes de los municipios y zonas en las que se ubican las actuaciones.

Desde el punto de vista de la mejora de los centros e instalaciones educativas, el Plan OLA pone el foco sobre tres aspectos fundamentales:

- Eliminación de barreras arquitectónicas y mejora de la accesibilidad.
- Eficiencia energética e integración de energías renovables.
- Tecnologías de la Información y la Comunicación.

Suma de esfuerzos

3

La ampliación presupuestaria del Plan OLA se enmarca en el Plan de Choque por el Empleo en Andalucía, en el que se incluyen, además de la inversión en infraestructuras educativas, una dotación de 90 millones de euros para la creación de empleo verde y 10 millones de euros para impulsar la rehabilitación de viviendas dentro del Plan Concertado de Vivienda y Suelo 2008-2012.

El Plan de Choque por el Empleo en Andalucía en cuyo marco se inscribe la ampliación presupuestaria del Plan OLA supone, en total, una inversión de 200 millones de euros destinada a las siguientes actuaciones:

- 100 millones de euros para la ampliación del Plan de Oportunidades Laborales de Andalucía, que gestiona la Consejería de Educación.
- 90 millones de euros para la creación de empleo verde a través de un programa de mejora forestal y regeneración medioambiental y rural gestionado por la Consejería de Agricultura, Pesca y Medioambiente.
- 10 millones de euros para impulsar la rehabilitación de viviendas dentro del programa de Rehabilitación Autonómica del Plan Concertado de Vivienda y Suelo 2008-2012, a cargo de la Consejería de Fomento y Vivienda.



La ejecución y puesta en marcha del Plan de Choque, por ello, corresponde tanto a la Consejería de Educación como a las de Economía, Innovación, Ciencia y Empleo, de Fomento y Vivienda, y de Agricultura, Pesca y Medio Ambiente.

La Comisión de Planificación y Seguimiento del Plan de Choque es la encargada de aprobar las actuaciones que han de realizarse. Asimismo, en el marco de la Concertación Social de Andalucía se crean

comisiones de participación de ámbito autonómico y provincial que canalizan las propuestas que se estimen convenientes para su desarrollo. En ellas están representados los sindicatos y las organizaciones empresariales.

Otra novedad que se introduce con la ampliación del Plan OLA es que la cofinanciación europea procederá tanto del Fondo Europeo de Desarrollo Regional (FEDER) como del Fondo Social Europeo (FSE).

Una estrategia global por el empleo

4

Con el Plan de Choque por el Empleo, Andalucía se consolida como la única comunidad autónoma que ha desarrollado planes extraordinarios directamente orientados al mercado laboral desde el inicio de la crisis económica.

Junto al Plan de Choque por el Empleo en Andalucía aprobado en julio de 2012, la Junta de Andalucía ha promovido anteriormente varios planes de actuación dirigidos específicamente a favorecer la generación de empleo.

Así, se han desarrollado dos ediciones del Plan de Transición al Empleo de la Junta de Andalucía (Proteja), complementario del Plan E de la Administración central, y que ha permitido inversiones de 551 millones de euros para más de 4.100 obras municipales y 31.000 contrataciones entre 2009 y 2010.

Asimismo, hay que mencionar el Plan de Medidas Extraordinarias para el Mercado de Trabajo Andaluz (Menta), que ha propiciado 10.287 contrataciones de personas desempleadas en proyectos de interés general dentro de los sectores de mayor potencial, como las energías

renovables o la atención a la dependencia. Esta iniciativa ha supuesto una inversión de 139 millones de euros.

A estos planes se suman otros dos de formación y orientación laboral aprobados en mayo de 2012 específicamente dirigidos a los colectivos sociales más castigados por la crisis: los jóvenes y los parados mayores de 45 años. El primero de ellos, denominado Plan Motiva, cuenta con un presupuesto de 1.405 millones de euros hasta 2014 y beneficiará a unos 150.000 jóvenes. Por su parte, el Programa 45 Plus invertirá durante los próximos cuatro años 414,4 millones de euros en mejorar la empleabilidad de unas 65.000 personas.

Por último, la Consejería de Agricultura, Pesca y Medioambiente puso en marcha el Plan Encamina2, con un presupuesto de 118 millones de euros destinado a mejorar la accesibilidad a las explotaciones agrarias y forestales.



Mejora de los centros educativos

5

El Plan OLA da continuidad al Plan Mejor Escuela 2005-2010 para la ampliación y mejora de la red de centros educativos públicos, pero introduce como objetivo esencial favorecer directamente la generación de empleo.



El Plan OLA da continuidad a las políticas de fomento de la mejora permanente de los centros e infraestructuras educativas públicas que se viene desarrollando desde la Consejería de Educación a través del Ente Público Andalúz de Infraestructuras y Servicios Educativos.

Así, el Plan OLA supone mantener y ampliar la tarea emprendida dentro del Plan Mejor Escuela 2005-2010, aprobado por Consejo de Gobierno de la Junta de Andalucía el 11 de octubre de 2005 y que contemplaba la extensión y

mejora de la red de centros docentes andaluces mediante la construcción de nuevos centros, la ampliación de centros ya existentes y la modernización de las infraestructuras educativas. Aspectos como la mejora de la accesibilidad, las instalaciones de telecomunicaciones y la eficiencia energética eran centrales en este programa. El Plan movilizó una inversión de 1.500 millones de euros y ha permitido la construcción de 110 nuevos centros, la sustitución de 43 y la ampliación de 195, así como la ejecución de obras de modernización en casi 2.000 centros de la comunidad.

El Plan OLA contempla dos tipos de actuaciones:

- **Construcción y ampliación de centros educativos.**

De acuerdo con la filosofía del Plan Mejor Escuela 2005-2010, su objetivo es atender las demandas de escolarización derivadas del incremento de la natalidad registrado en los últimos años y de los movimientos demográficos provocados por el desarrollo urbanístico en diversas zonas de la Comunidad. Estas actuaciones implican la creación de nuevos puestos escolares, tanto

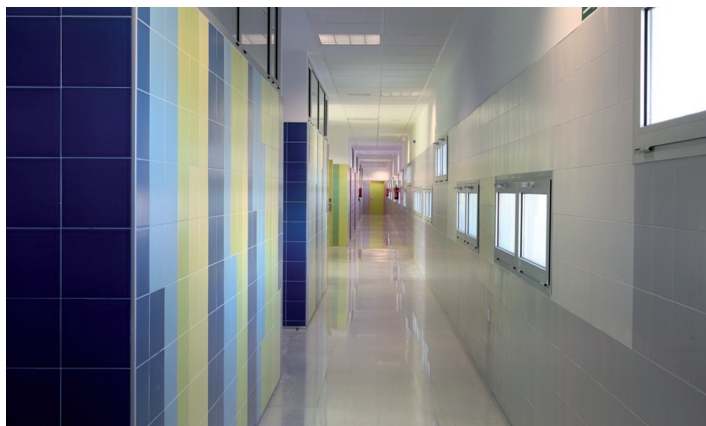

en centros de nueva creación, como en los ya existentes cuya ampliación permita un cambio de modelo y, por tanto, de su capacidad.

- **Mejora, modernización y actualización de su equipamiento y adecuación de las infraestructuras educativas.**

Dichas actuaciones están encaminadas a la adaptación de los centros educativos a las nuevas exigencias normativas. Se trata de incorporar nuevas funcionalidades acordes a la demanda, la realización de obras de reforma y reparaciones varias y la dotación de equipamiento educativo en general.

El Plan de Oportunidades Laborales de Andalucía persigue operar como instrumento generador de empleo y dinamizador de la actividad económica de las pymes en uno de los sectores más castigados por la crisis, el de la construcción.

El sector de la construcción es uno de los más afectados por la crisis económica. Se estima que en Andalucía dos de cada tres empleos perdidos proceden de este sector. Teniendo en cuenta que el multiplicador de Leontief de este sector es de tres, es decir, que de cada unidad invertida en este sector se generan tres en el resto del sistema productivo, la inversión que se promueve tiene un importante efecto sobre el empleo.

El Plan OLA persigue dar nuevas oportunidades al colectivo de desempleados con cargas familiares y de larga duración procedentes del sector de la construcción. En concreto, el Plan preveía la creación de más de 5.000 empleos, cifra que, con la ampliación del presupuesto en 100 millones de euros, se elevará hasta alrededor de los 7.894 puestos de trabajo.

Para garantizarlo, los contratistas y subcontratistas de las obras y proyectos de mejora de los centros deben seguir un procedimiento establecido dentro del Plan que permite el seguimiento de la contratación realizada en las obras que se incluyen en el mismo.

De este modo, las empresas deberán recurrir para la contratación de personal al Servicio Andaluz de Empleo (SAE), que se encargará de seleccionar a los can-

didatos de acuerdo con el perfil solicitado para el servicio. En este proceso de selección, el Servicio Andaluz de Empleo se acogerá a las siguientes condiciones:

- Personas residentes en el municipio en que se ejecutará la actuación. En caso de no haberlas, se extenderá la selección a la comarca y a continuación a la provincia.
- Personas que no tengan vinculación con la entidad empleadora en los tres meses anteriores a la fecha de presentación de la oferta de empleo.
- Se dará preferencia en la contratación a las personas que no sean beneficiarias de ningún tipo de prestación o subsidio y, especialmente, las pertenecientes al colectivo de personas paradas de larga duración.

Asimismo, al menos el 70% del coste del personal empleado en cada actuación deberá corresponder a empleo de nueva creación, y si se incluyese a otro personal, propio o de la dirección técnica, deberá encontrarse contratado por tiempo indefinido. El Plan también establece que el contrato del personal vinculado a los proyectos deberá tener al menos la misma duración que la ejecución de los proyectos.



Un total de 759 actuaciones en Andalucía movilizarán una inversión de 300 millones de euros, lo que generará alrededor de 7.894 puestos de trabajo.

759 actuaciones

El Plan OLA preveía inicialmente llevar a cabo 466 actuaciones en Andalucía hasta finales de 2012. Sin incremento presupuestario se aumentaron hasta 521 las obras incluidas, gracias a los remanentes generados en el proceso de adjudicación de las obras (la diferencia entre los presupuestos inicialmente previstos y los importes de adjudicación). Asimismo, se incorporaron otras 11 actuaciones al incrementar, dentro de los 200 millones de euros aprobados, la parte destinada a obra y detraerla de la prevista para equipamiento.

A estas 532 obras se suman ahora, gracias a los 100 millones de euros adicionales otorgados al Plan OLA dentro del Plan de Choque por el Empleo en Andalucía, otras 227 que elevan el total hasta las 759 intervenciones.

De estas 759 obras, 52 son **nuevas construcciones**, 172 son ampliaciones de centros y 535, proyectos de mejora, **reforma y modernización** de instalaciones.



Proyecto del IES Politécnico Hermenegildo Lanz de Granada.

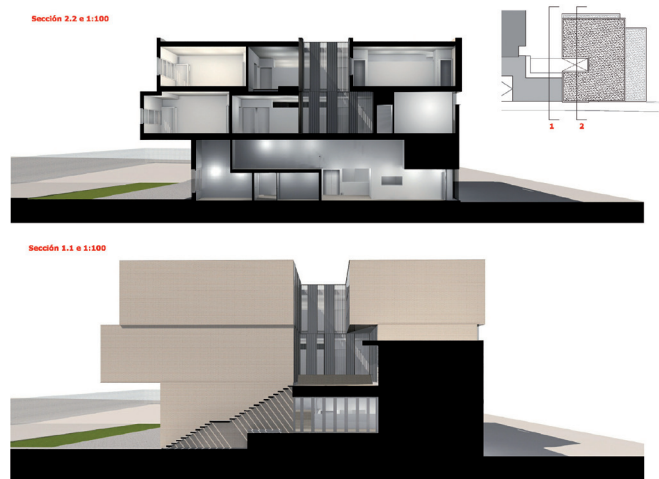

300 millones

El Plan OLA contaba inicialmente con un presupuesto de 200 millones de euros. A esos 200 millones de euros iniciales se suman otros 100 millones a través del Plan de Choque para el Empleo en Andalucía, que se destinan íntegramente a obras. El presupuesto total del Plan OLA, por tanto, queda en 300 millones de euros, con el siguiente desglose:

CUADRO DE INVERSIONES

Inversión global	300 millones de euros	
De los cuales	Obras	286,16
	Equipamientos	13,84

7.894 empleos

El Plan OLA preveía inicialmente la creación de 5.033 puestos de trabajo. Con la ampliación presupuestaria del mismo, se estima que los empleos generados alcanzarán los 7.894.



En toda Andalucía, las obras finalizadas, en contratación o licitadas suman ya el 66,4% del presupuesto inicial de obras del Plan OLA. En concreto, hay 45 intervenciones finalizadas, 187 en construcción y 116 en contratación.

112 millones de euros

A octubre de 2012, el 66,4% del presupuesto inicial del Plan OLA para obras se encuentra en ejecución, es decir, está comprometido en obras finalizadas, en construcción o en contratación, que suman un importe de casi 112 millones de euros. Queda, además, un remanente que destinará a abonar las posibles liquidaciones, así como la actualización de los presupuestos al nuevo tipo de IVA vigente.

En concreto, hay 45 actuaciones finalizadas, 187 en construcción y 116 en el proceso de contratación previo al inicio

de la obra. Hay, asimismo, 138 intervenciones en fase de proyecto, 25 en programa de necesidades y 5 en borrador.

Alrededor de **120 empresas de la construcción** se han adjudicado obras del Plan OLA. Son, en su mayoría, pymes con sede social en Andalucía. El Plan, por tanto, está actuando como dinamizador de la actividad en este sector.

EJECUCIÓN DEL PRESUPUESTO INICIAL DEL PLAN OLA

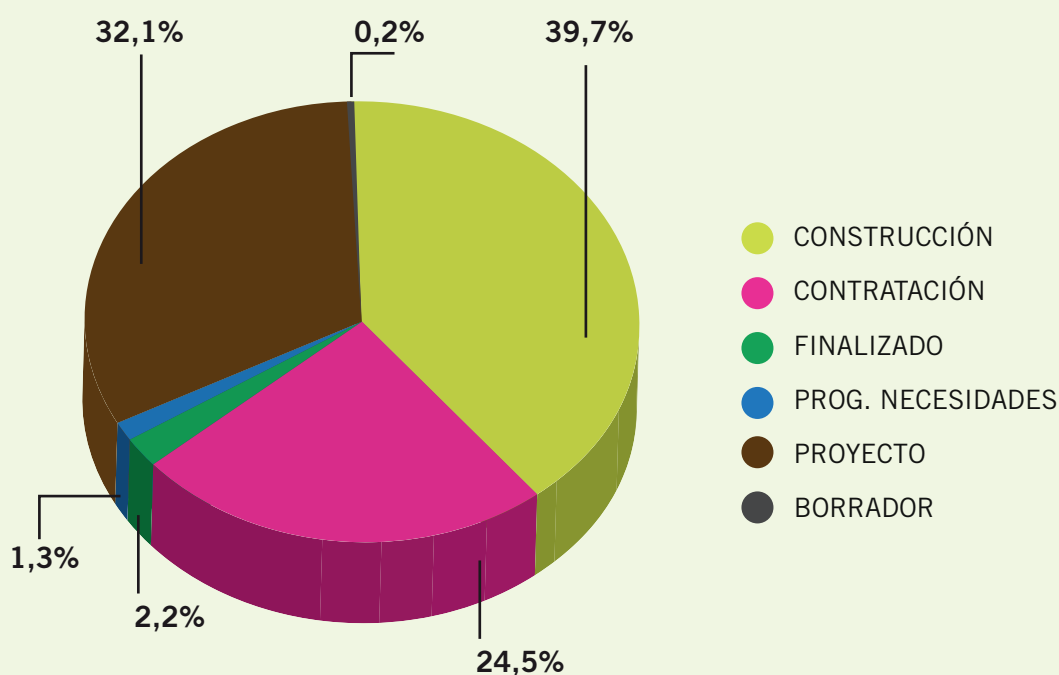

Tras la ampliación del Plan OLA aprobada dentro del Plan de Choque, la Provincia de Granada concentrará una inversión total en obras de 35,48 millones de euros, con un total de 100 actuaciones. Más del 50% del presupuesto inicial del Plan está comprometido en obras finalizadas, en construcción o contratación.

35,48 millones de euros

El Plan OLA prevé una inversión total en obras de mejora de la red de centros públicos de Granada de **35,48 millones de euros**, tras la ampliación del mismo aprobada dentro del Plan de Choque por el Empleo en Andalucía. A cierre de

octubre de 2012, el **50,2% del presupuesto inicial** del Plan estaba en ejecución en actuaciones finalizadas, en construcción o en el proceso de contratación previo al inicio de la obra. El **45,9% estaba en fase de redacción** de proyecto.

ESTADO DE EJECUCIÓN DEL PLAN OLA INICIAL EN GRANADA

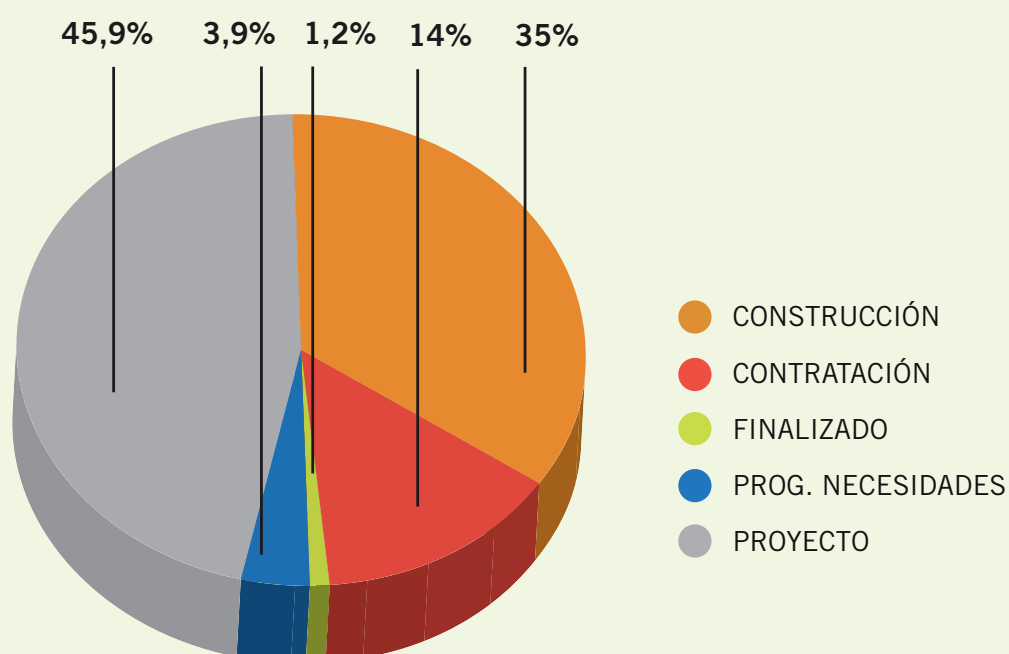

En cuanto al volumen de empleo que se creará en la provincia de Granada gracias al Plan OLA, la estimación es de **979 nuevos puestos de trabajo**, en su mayor parte para desempleados con cargas familiares y de larga duración.

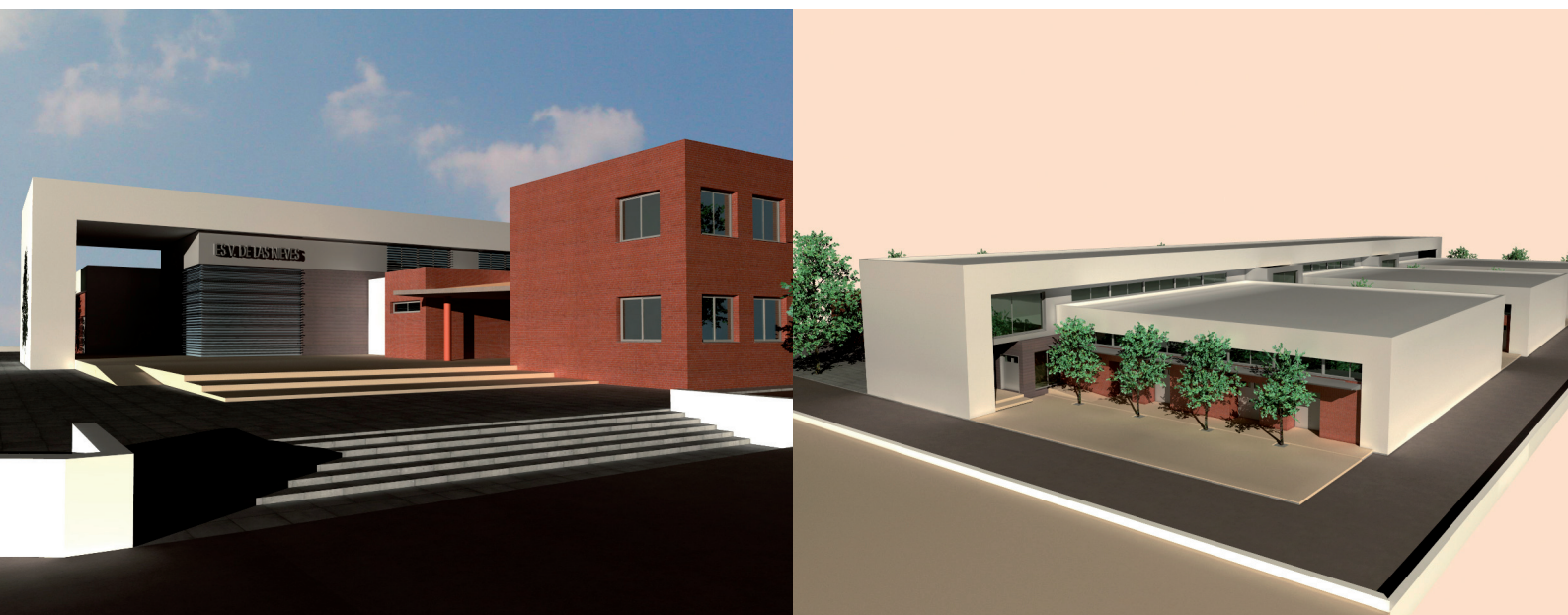

Proyecto del IES Virgen de las Nieves de la capital granadina.

El Plan OLA permitirá la realización en la provincia de Granada de **100 obras en centros públicos** de la provincia, de las que **10 serán nuevas construcciones, 25 serán ampliaciones y 65, reformas y modernizaciones.**

Los proyectos del Plan OLA beneficiarán, en concreto, a un total de **54 municipios** de la provincia de Granada, destacando, entre otros, Granada capital, Maracena, Chauchina, Vegas del Genil, Láchar y Santa Fe.

La mayoría de los centros beneficiados son Colegios de Infantil y Primaria e Institutos de Enseñanza Secundaria, pero también hay obras en Colegios Públicos Rurales, escuelas de arte o escuelas oficiales de idiomas. La naturaleza de las intervenciones es diversa, aunque se orientan especialmente a la ampliación de espacios educativos, la reforma general de las infraestructuras, la mejora de las instalaciones eléctricas y de calefacción, la eliminación de barreras arquitectónicas, la dotación y mejora de espacios para Ciclos Formativos, instalaciones deportivas, cocinas y comedores, etcétera.

MAPA DE MUNICIPIOS BENEFICIADOS POR OBRAS OLA

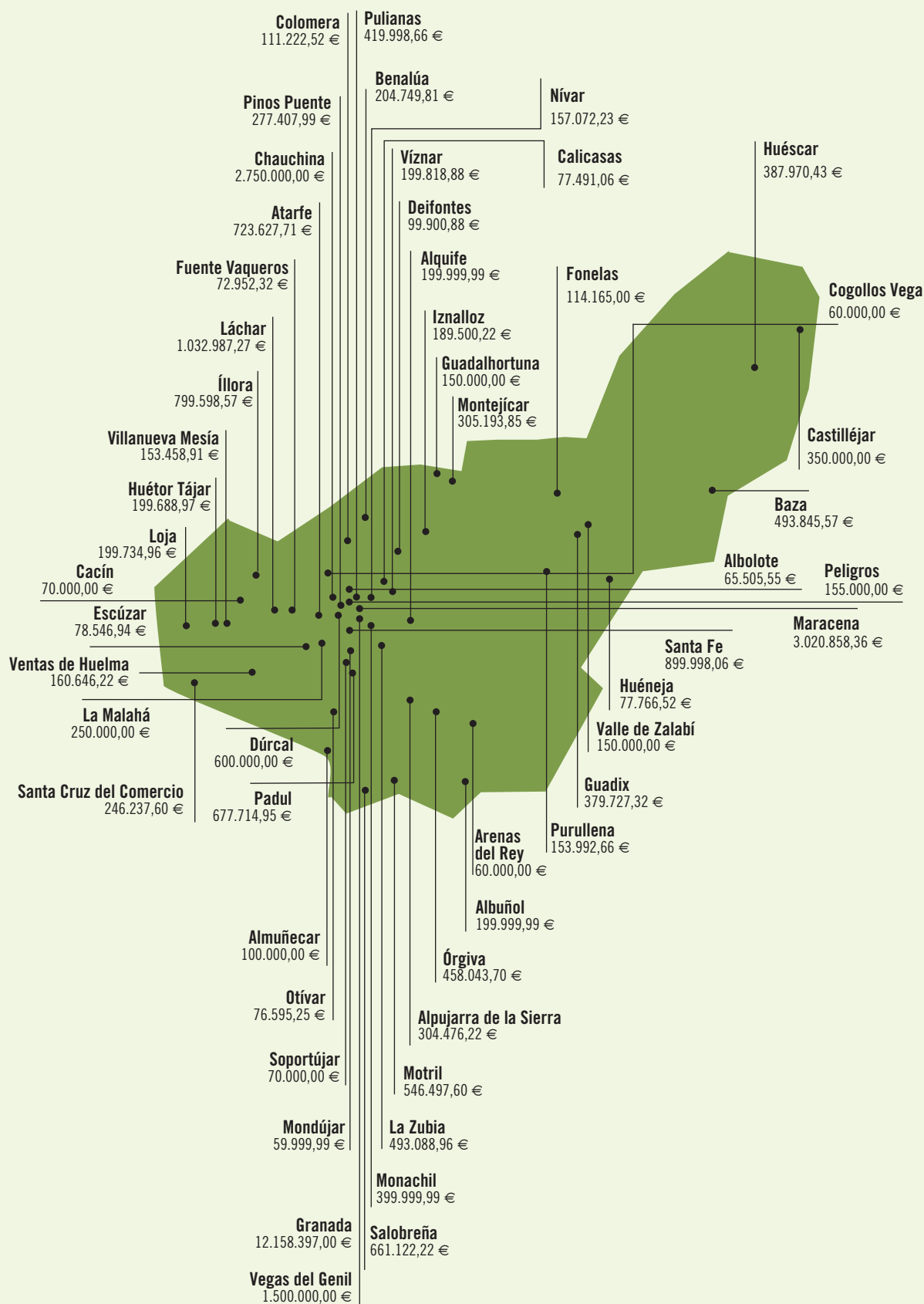

ACTUACIONES DEL PLAN OLA INICIAL EN LA PROVINCIA DE GRANADA

CÓDIGO	NOMBRE	LOCALIDAD	TIPO	DESCRIPCIÓN DE LA OBRA
18000258	C.P.R. ALQUIFE - LANTEIRA	Alquífe	Reformas, mejoras y modernización	OBRAS DE MEJORA Y SALA DE USOS MÚLTIPLES
18601001	C.E.I.P. Abadía	Albolote	Ampliación de espacios educativos	CUBRICIÓN DE PISTA
18009407	I.E.S. Vega de Atarfe	Atarfe	Construcción	CONSTRUCCIÓN DE NUEVO EDIFICIO DE TALLERES PARA CICLOS FORMATIVOS
18006509	C.E.I.P. Los Llanos	Barrio de la Vega	Ampliación de espacios educativos	AMPLIACIÓN DE ESPACIOS
18000982	C.E.I.P. San José de Calasanz	Baza	Reformas, mejoras y modernización	OBRAS DE MEJORA
18001020	C.E.I.P. Ciudad de Baza	Baza	Reformas, mejoras y modernización	OBRAS DE MEJORA Y AMPLIACIÓN DE ESPACIOS
18001032	C.E.I.P. Francisco de Velasco	Baza	Reformas, mejoras y modernización	OBRAS DE MEJORA
18001123	I.E.S. Pedro Jiménez Montoya	Baza	Reformas, mejoras y modernización	ADECUACIÓN DE INSTALACIÓN ELÉCTRICA
18001147	I.E.S. José de Mora	Baza	Reformas, mejoras y modernización	OBRAS DE MEJORA Y ELIMINACIÓN DE BARRERAS ARQUITECTÓNICAS
18001202	C.E.I.P. Andalucía	Benalúa	Reformas, mejoras y modernización	OBRAS DE MEJORA
18001421	C.E.I.P. Ntra. Sra. del Rosario	Calicasas	Ampliación de espacios educativos	AMPLIACIÓN DE ESPACIOS
18700360	I.E.S. Arjé	Chauchina	Ampliación de espacios educativos	AMPLIACIÓN DE UNA LÍNEA DE SECUNDARIA OBLIGATORIA
18001858	C.E.I.P. Juan Alonso Rivas	Colomera	Reformas, mejoras y modernización	OBRAS DE MEJORA DE INSTALACIONES EDUCATIVAS
18002280	C.E.I.P. San Isidoro	Deifontes	Ampliación de espacios educativos	CONSTRUCCIÓN DE UN AULA
18601916	C.P.R. Fuente de la Reina	El Jau	Ampliación de espacios educativos	AMPLIACIÓN DE AULAS
18002401	C.E.I.P. Cristo del Rescate	Escúzar	Reformas, mejoras y modernización	OBRAS DE MEJORA
18002437	C.E.I.P. Rafael Vidal	Fonelas	Reformas, mejoras y modernización	OBRAS DE MEJORA
18002486	C.E.I.P. Federico García Lorca	Fuente Vaqueros	Reformas, mejoras y modernización	OBRAS DE MEJORA
18003661	C.E.I.P. Gómez Moreno	Granada	Reformas, mejoras y modernización	REFORMA INTEGRAL
18003740	C.E.I.P. Gallego Burín	Granada	Reformas, mejoras y modernización	REFORMA INTEGRAL
18004288	I.E.S. Politécnico Hermenegildo Lanz	Granada	Construcción	AMPLIACIÓN DE ESPACIOS PARA CICLOS FORMATIVOS
18004458	I.E.S. Virgen de las Nieves	Granada	Construcción	REFORMA Y AMPLIACIÓN ESPACIOS CICLOS FORMATIVOS
18004461	C.E.I.P. Fuentenueva	Granada	Construcción	AMPLIACIÓN DE C2 A C3
18004495	C.E.I.P. Virgen de las Nieves	Granada	Reformas, mejoras y modernización	OBRAS DE MEJORA Y AMPLIACIÓN DE ESPACIOS
18004501	E.A. E.A.A. Y O.A.	Granada	Reformas, mejoras y modernización	OBRAS DE MEJORA
18008841	I.E.S. Cartuja	Granada	Reformas, mejoras y modernización	OBRAS DE MEJORA
18009134	C.E.I.P. Sierra Elvira	Granada	Ampliación de espacios educativos	AMPLIACIÓN DEL CENTRO
18009249	I.E.S. Severo Ochoa	Granada	Reformas, mejoras y modernización	REFORMA INTEGRAL
18009456	C.E.I.P. Vicente Aleixandre	Granada	Ampliación de espacios educativos	ADAPTACIÓN A SU MODELO
18700311	I.E.S. La Madraza	Granada	Ampliación de espacios educativos	OBRAS DE MEJORA Y AMPLIACIÓN DE ESPACIOS
18700566	I.E.S. La Paz	Granada	Ampliación de espacios educativos	AMPLIACIÓN DE ESPACIOS

Continúa página siguiente>

CÓDIGO	NOMBRE	LOCALIDAD	TIPO	DESCRIPCIÓN DE LA OBRA
18003880	C.E.I.P. Inmaculada del Triunfo	Granada	Reformas, mejoras y modernización	INSTALACIÓN DE CALEFACCIÓN
18010185	I.E.S. Alhambra	Granada	Reformas, mejoras y modernización	REFORMAS DE ASEOS
18004744	C.E.I.P. Medina Olmos	Guadix	Reformas, mejoras y modernización	COMEDOR
18004756	C.E.I.P. Adelantado Pedro Mendoza	Guadix	Reformas, mejoras y modernización	OBRAS DE MEJORA
18004823	E.A. ESCUELA DE ARTE	Guadix	Reformas, mejoras y modernización	OBRAS DE MEJORA Y ELIMINACIÓN DE BARRERAS
18601825	C.P.R. Monte Chullo	Huéneja	Reformas, mejoras y modernización	OBRAS DE MEJORA INTEGRAL
18005086	C.E.I.P. Cervantes	Huéscar	Reformas, mejoras y modernización	OBRAS DE MEJORA
18005104	C.E.I.P. Princesa Sofía	Huéscar	Reformas, mejoras y modernización	SUSTITUCIÓN DE CALDERA
18005153	I.E.S. Alquivira	Huéscar	Reformas, mejoras y modernización	DISTRIBUCIÓN DE TRES AULAS EN ANTIGUO TALLER
18700301	I.E.S. Américo Castro	Huétor Tájar	Ampliación de espacios educativos	AMPLIACIÓN ESPACIOS
18005360	C.E.I.P. Gran Capitán	Íllora	Ampliación de espacios educativos	OBRAS DE MEJORA Y AMPLIACIÓN DE ESPACIOS
18601096	C.E.I.P. Sierra Arana	Iznalloz	Reformas, mejoras y modernización	OBRAS DE MEJORA
18700475	I.E.S. Montes Orientales	Iznalloz	Reformas, mejoras y modernización	OBRAS DE MEJORA
18006157	C.E.I.P. San Isidro Labrador	La Malahá	Reformas, mejoras y modernización	OBRAS DE MEJORA INTEGRAL
18601412	C.P.R. Monte Hacho	La Palma	Reformas, mejoras y modernización	REPARACIÓN INTEGRAL
18000261	C.E.I.P. Virgen del Mar	La Rábida	Reformas, mejoras y modernización	OBRAS DE MEJORA
18001081	I.E.S. Laurel de la Reina	La Zubia	Construcción	AMPLIACIÓN DE D3 A D4
18005608	C.E.I.P. Francisca Hurtado	Láchar	Ampliación de espacios educativos	AMPLIACIÓN DE C1-SD1 A C2-SD1
18004707	E.O.I. ESCUELA DE IDIOMAS - LOJA	Loja	Reformas, mejoras y modernización	MEJORA DE LA CUBIERTA
18601448	C.E.I.P. Las Mimbres	Maracena	Reformas, mejoras y modernización	OBRAS DE MEJORA Y AMPLIACIÓN DE ESPACIOS
18700657	I.E.S. Manuel de Falla	Maracena	Ampliación de espacios educativos	GIMNASIO
18601928	C.P.R. Las Acequias	Mecina Bombarón	Reformas, mejoras y modernización	OBRAS DE MEJORA INTEGRAL
18601369	C.P.R. El Azahar	Mondújar	Reformas, mejoras y modernización	ASEOS, SUSTITUCIÓN DE CANALES Y VENTANAS
18006625	C.E.I.P. San Andrés	Montejícar	Reformas, mejoras y modernización	OBRAS DE MEJORA
18006947	C.E.I.P. Cardenal Belluga	Motril	Reformas, mejoras y modernización	REMEDIACIÓN DE ESPACIOS EDUCATIVOS
18006972	C.E.I.P. Antonio Garvayo Dinelli	Motril	Ampliación de espacios educativos	AULAS DE PEQUEÑO GRUPO
18007228	C.E.I.P. Cristo de la Salud	Nívar	Ampliación de espacios educativos	AMPLIACIÓN DE AULAS
18700761	I.E.S. Alpujarra	Órgiva	Ampliación de espacios educativos	GIMNASIO
18602222	C.P.R. Valle Verde	Otívar	Reformas, mejoras y modernización	MEJORA INTEGRAL
18700724	I.E.S. La Laguna	Padul	Construcción	AMPLIACIÓN DE ESPACIOS
18008889	C.E.P. San Pascual Bailón	Pinos Puente	Reformas, mejoras y modernización	OBRAS DE MEJORA
18700694	I.E.S. Bulyana	Pulianas	Construcción	AMPLIACIÓN DE ESPACIOS
18007940	C.E.I.P. Reina Isabel	Purullena	Reformas, mejoras y modernización	OBRAS DE MEJORA INTEGRAL

CÓDIGO	NOMBRE	LOCALIDAD	TIPO	DESCRIPCIÓN DE LA OBRA
18000519	I.E.S. Nazarí	Salobreña	Ampliación de espacios educativos	AMPLIACIÓN DE ESPACIOS
18600961	C.E.P. Segalvina	Salobreña	Reformas, mejoras y modernización	OBRAS DE MEJORA Y PISTA
18008130	C.E.I.P. Juan Ramón Jiménez	Santa Cruz del Comercio	Reformas, mejoras y modernización	OBRAS DE MEJORA Y AMPLIACIÓN DE ESPACIOS
18008853	C.E.I.P. Capitulaciones	Santa Fe	Ampliación de espacios educativos	AMPLIACIÓN DE AULAS
18000520	C.E.I.P. Arcos de Torrecuevas	Torrecuevas	Reformas, mejoras y modernización	REFORMA INTEGRAL
18007101	C.E.I.P. Pío XII	Torrenueva	Reformas, mejoras y modernización	OBRAS DE MEJORA
18007678	C.E.I.P. Juan Pablo I	Valderrubio	Reformas, mejoras y modernización	OBRAS DE MEJORA
18602015	C.P.R. El Temple	Ventas de Huelma	Reformas, mejoras y modernización	OBRAS DE MEJORA
18602015	C.P.R. El Temple	Ventas de Huelma	Reformas, mejoras y modernización	REFORMA INTEGRAL
18008609	C.E.I.P. Cardenal Cisneros	Villanueva Mesía	Ampliación de espacios educativos	AMPLIACIÓN DE EDUCACIÓN INFANTIL
18008610	C.E.I.P. Arzobispo Moscoso	Víznar	Reformas, mejoras y modernización	OBRAS DE MEJORA
18009419	I.E.S. Valle de Lecrín	Dúrcal	Reformas, mejoras y modernización	REFORMAS, MEJORAS Y MODERNIZACIÓN
18700037	I.E.S. Pedro Soto de Rojas	Granada	Ampliación de espacios educativos	AMPLIACIÓN DE DOS AULAS
18003715	C.E.I.P. Los Cármenes	Granada	Ampliación de espacios educativos	AMPLIACIÓN DE ESPACIOS EDUCATIVOS
*Nuevas incorporaciones al Plan OLA inicial				
TOTAL: 7 CONSTRUCCIONES, 22 AMPLIACIONES Y 49 REFORMAS				

ACTUACIONES DEL PLAN OLA (AMPLIACIÓN) EN LA PROVINCIA DE GRANADA

CÓDIGO	NOMBRE	LOCALIDAD	TIPO	DESCRIPCIÓN DE LA OBRA
18601928	C.P.R. Las Acequias	Alpujarra de la Sierra/Mecina Bombarón	Reformas, mejoras y modernización	VENTANAS Y PISTAS
18601886	C.P.R. La Inmaculada	Arenas del Rey/Fornes	Reformas, mejoras y modernización	REFORMAS, MEJORAS Y MODERNIZACIÓN
18700591	I.E.S. Benalúa	Benalúa	Reformas, mejoras y modernización	REFORMAS, MEJORAS Y MODERNIZACIÓN
18001640	C.E.I.P. Los Ríos	Castilléjar	Reformas, mejoras y modernización	REFORMA INTEGRAL
18002139	C.E.I.P. El Sauce	Chauchina	Construcción	CONSTRUCCIÓN
18001834	I.E.S. Emilio Muñoz (Residencia Escolar Atalaya)	Cogollos Vega	Reformas, mejoras y modernización	REFORMAS, MEJORAS Y MODERNIZACIÓN
18008968	C.E.I.P. Sierra Nevada	Granada	Ampliación de espacios educativos	AMPLIACIÓN DE TRES UNIDADES DE INFANTIL
18601023	C.E.I.P. Arrayanes	Granada	Ampliación de espacios educativos	ADAPTACIÓN DE EDIFICIO DE PRIMARIA PARA EOY Y AMPLIACIÓN A1 - C1 EDIFICIO INFANTIL
18003442	C.E.I.P. Andrés Segovia	Granada	Reformas, mejoras y modernización	PISTAS DEPORTIVAS
18003764	C.E.I.P. José Hurtado	Granada	Reformas, mejoras y modernización	ARREGLO DE PATIOS
18010057	C.E.I.P. San José	Granada	Reformas, mejoras y modernización	ELIMINACIÓN DE BARRERAS ARQUITECTÓNICAS Y REFORMAS
18009523	C.E.I.P. Miguel Hernández	Granada	Reformas, mejoras y modernización	ELIMINACIÓN DE BARRERAS ARQUITECTÓNICAS Y PISTAS
18700621	I.E.S. Isabel la Católica	Guadalhortuna	Reformas, mejoras y modernización	REFORMAS, MEJORAS Y MODERNIZACIÓN
18005098	C.E.I.P. Natalio Rivas	Huéscar	Reformas, mejoras y modernización	REFORMAS, MEJORAS Y MODERNIZACIÓN
18013381	C.E.I.P. Nuevo C3	Maracena	Construcción	NUEVO C3 FASEADO (EJECUCIÓN C1)
18602027	C.P.R. Ruiz Carvajal	Moraleda de Zafayona/Cacín	Reformas, mejoras y modernización	REFORMAS, MEJORAS Y MODERNIZACIÓN
18602003	C.E.I.P. Gloria Fuertes	Peligros	Reformas, mejoras y modernización	REFORMAS, MEJORAS Y MODERNIZACIÓN
18007484	C.E.I.P. Manuel de Falla	Peligros	Reformas, mejoras y modernización	REFORMAS, MEJORAS Y MODERNIZACIÓN
18008211	C.E.I.P. Reyes Católicos	Santa Fe	Ampliación de espacios educativos	AMPLIACIÓN DE ESPACIOS EDUCATIVOS
18602121	C.P.R. El Alféizar	Soportújar	Reformas, mejoras y modernización	CUBIERTAS
18000295	C.E.I.P. San Gregorio	Valle de Zalabí/Alcudia de Guadix	Reformas, mejoras y modernización	ADAPTACIÓN DE ASEOS Y CALEFACCIÓN
18001196	C.E.I.P. La Almohada	Vegas del Genil/Belicena	Construcción	1ª FASE A3
TOTAL: 3 CONSTRUCCIONES, 3 AMPLIACIONES Y 16 REFORMAS				

Plan de Oportunidades Laborales de Andalucía OLA

Granada

Construcción y mejora de centros educativos públicos
y creación de empleo en el sector de la construcción



MAPA DE MUNICIPIOS BENEFICIADOS POR OBRAS OLA

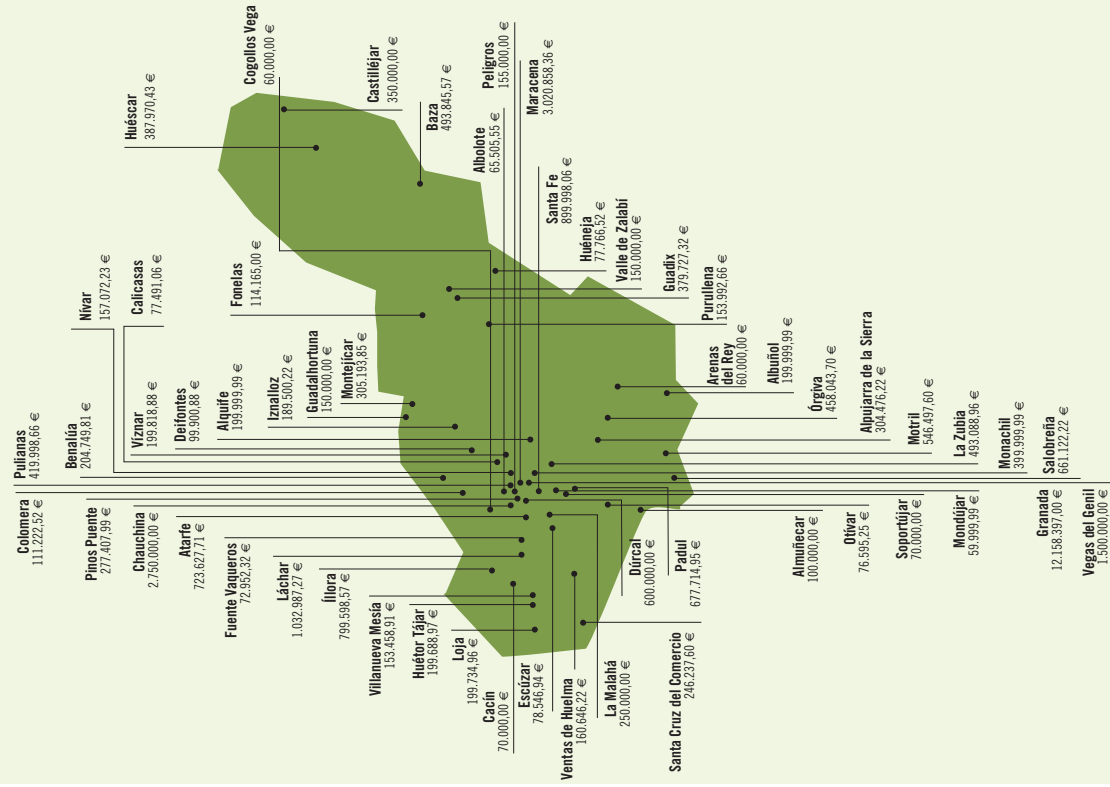

EL PLAN OLA EN CIFRAS (OCTUBRE 2012)

- ✓ 35,48 millones de euros
- ✓ 100 actuaciones
- ✓ 50,2% de inversión inicial en ejecución
EN OBRAS FINALIZADAS, EN CONTRATACIÓN O EN CONSTRUCCIÓN
- ✓ 979 empleos
- ✓ 54 municipios beneficiados

ESTADO DE EJECUCIÓN DEL PLAN OLA INICIAL EN GRANADA

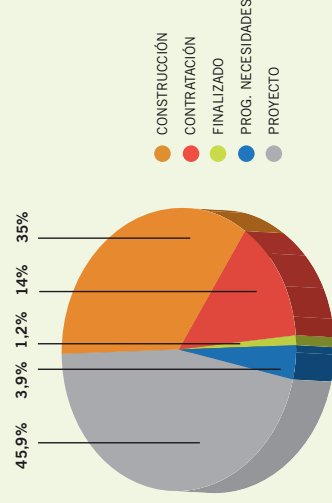

ACTUACIONES EN GRANADA SEGÚN TIPOLOGÍA

Tipología	Número
Ampliación	25
Reforma	65
Nueva construcción	10



PLAN
OLA



ISE Andalucía

Ente Público Andaluz de Infraestructuras y Servicios Educativos

C/ Judería, 1. Edificio Vega del Rey 1
41900 - Camas (Sevilla)
Tlf: 955 625 600
info.ise@juntadeandalucia.es
www.iseandalucia.es



Unión Europea

Fondo Europeo
de Desarrollo Regional
Fondo Social Europeo



Ente Público Andaluz de Infraestructuras y Servicios Educativos
CONSEJERÍA DE EDUCACIÓN