



Plan de Oportunidades Laborales de Andalucía **OLA**

Actualización
octubre 2012

Dossier **SEVILLA**



Andalucía
se mueve con Europa

PLAN
OLA



Unión Europea

Fondo Europeo
de Desarrollo Regional
Fondo Social Europeo



Ente Público Andaluz de Infraestructuras y Servicios Educativos
CONSEJERÍA DE EDUCACIÓN

Índice

1. Contexto general	Pág. 3
2. Objetivos del Plan	Pág. 4
3. Suma de esfuerzos	Pág. 5
4. Una estrategia global por el empleo	Pág. 6
5. Mejora de los centros educativos	Pág. 7
6. Creación de empleo	Pág. 9
7. El Plan OLA en cifras	Pág. 10
8. Ejecución del Plan en Andalucía	Pág. 12
9. El Plan OLA en Sevilla	Pág. 13

Contexto general

1

Aprobado por el Gobierno andaluz el 6 de septiembre de 2011, el Plan OLA persigue tres grandes objetivos: primero, mejorar la red de centros e infraestructuras educativas públicas; segundo, crear empleo, especialmente entre los parados de la construcción; y tercero, dinamizar la actividad de las pymes de este sector. Dotado con una inversión de 200 millones de euros, el Plan preveía inicialmente el desarrollo de 466 proyectos de mejora y construcción de centros educativos, cifra que se ha incrementado durante su gestión hasta los 532. El 26 de julio de 2012, el Gobierno andaluz aprueba, dentro del Plan de Choque por el Empleo en Andalucía, ampliar en 100 millones de euros la dotación del Plan OLA, lo que permite incorporar al mismo 227 nuevas actuaciones, elevando el total de obras hasta las 759.



El Consejo de Gobierno de la Junta de Andalucía aprobó, el 6 de septiembre de 2011, la puesta en marcha del Plan de Oportunidades Laborales de Andalucía (OLA), con el objetivo de impulsar la inversión en infraestructuras educativas y contribuir a la creación de empleo proporcionando oportunidades laborales, de forma especial, a los parados de la construcción.

El Plan fue dotado con una inversión de 200 millones de euros, cofinanciados por la Junta de Andalucía y por la Unión Europea a través del Fondo Europeo de Desarrollo Regional (FEDER). Con este presupuesto se preveía la ejecución de 466 actuaciones de mejora y construcción de centros educativos, lo que movilizaría la creación de más de 5.000 empleos entre los colectivos sociales más afectados por la crisis económica, primando la contratación de desempleados de larga duración y con familias a su cargo.

La ejecución y puesta en marcha de este programa fue asignado a la Consejería de Educación, que lo desarrolla a través del Ente Público Andaluz de Infraestructuras y Servicios Educativos (ISE Andalucía). La gestión del programa

era compartida con las Consejerías de Empleo, a través del Servicio Andaluz de Empleo (SAE), y de Economía, Innovación y Ciencia.

A lo largo del año 2012, la gestión del Plan ha permitido incorporar al mismo nuevas actuaciones que han elevado hasta 532 el número de obras a realizar en centros educativos, dentro del presupuesto inicial de 200 millones de euros.

El éxito del programa favoreció, además, que **el 26 de julio de 2012 el Gobierno andaluz aprobara, dentro del Plan de Choque por el Empleo en Andalucía, ampliar en 100 millones de euros el presupuesto del Plan OLA**, con el doble objetivo de intensificar la inversión en infraestructuras educativas y contribuir a la creación de empleo. Esta ampliación presupuestaria supone la incorporación al Plan OLA de una nueva batería de 227 actuaciones en centros educativos de Andalucía, y la ampliación hasta diciembre de 2013 del periodo de ejecución de las obras. Se seguirá proporcionando oportunidades laborales, de forma preferente, a personas desempleadas de larga duración y que no perciban ninguna prestación o subsidio.

Objetivos del Plan

2

Además de contribuir a la mejora de la red de centros educativos públicos de Andalucía y de fomentar la creación de empleo, el Plan OLA busca dinamizar la actividad de las pymes de la construcción en un momento crítico para el sector.



El Plan OLA persigue los siguientes objetivos principales:

- Mejorar la red de centros educativos públicos de Andalucía, incluyendo aspectos muy demandados socialmente y de importancia estratégica como la eliminación de las barreras arquitectónicas, la implantación de las Tecnologías de la Información y la Comunicación y la integración de energías renovables.
- Favorecer la generación de empleo, mediante la contratación de parados procedentes del sector de la construcción y muy especialmente de personas con cargas familiares y desempleados de larga duración.
- Contribuir a la dinamización económica de las pymes de la construcción, en un momento muy crítico para el sector (se estima que dos de cada tres empleos perdidos en la región proceden de este sector).
- Fomentar la creación de empleo de proximidad, primando la contratación de desempleados procedentes de los municipios y zonas en las que se ubican las actuaciones.

Desde el punto de vista de la mejora de los centros e instalaciones educativas, el Plan OLA pone el foco sobre tres aspectos fundamentales:

- Eliminación de barreras arquitectónicas y mejora de la accesibilidad.
- Eficiencia energética e integración de energías renovables.
- Tecnologías de la Información y la Comunicación.

Suma de esfuerzos

3

La ampliación presupuestaria del Plan OLA se enmarca en el Plan de Choque por el Empleo en Andalucía, en el que se incluyen, además de la inversión en infraestructuras educativas, una dotación de 90 millones de euros para la creación de empleo verde y 10 millones de euros para impulsar la rehabilitación de viviendas dentro del Plan Concertado de Vivienda y Suelo 2008-2012.

El Plan de Choque por el Empleo en Andalucía en cuyo marco se inscribe la ampliación presupuestaria del Plan OLA supone, en total, una inversión de 200 millones de euros destinada a las siguientes actuaciones:

- 100 millones de euros para la ampliación del Plan de Oportunidades Laborales de Andalucía, que gestiona la Consejería de Educación.
- 90 millones de euros para la creación de empleo verde a través de un programa de mejora forestal y regeneración medioambiental y rural gestionado por la Consejería de Agricultura, Pesca y Medioambiente.
- 10 millones de euros para impulsar la rehabilitación de viviendas dentro del programa de Rehabilitación Autonómica del Plan Concertado de Vivienda y Suelo 2008-2012, a cargo de la Consejería de Fomento y Vivienda.



La ejecución y puesta en marcha del Plan de Choque, por ello, corresponde tanto a la Consejería de Educación como a las de Economía, Innovación, Ciencia y Empleo, de Fomento y Vivienda, y de Agricultura, Pesca y Medio Ambiente.

La Comisión de Planificación y Seguimiento del Plan de Choque es la encargada de aprobar las actuaciones que han de realizarse. Asimismo, en el marco de la Concertación Social de Andalucía se crean

comisiones de participación de ámbito autonómico y provincial que canalizan las propuestas que se estimen convenientes para su desarrollo. En ellas están representados los sindicatos y las organizaciones empresariales.

Otra novedad que se introduce con la ampliación del Plan OLA es que la cofinanciación europea procederá tanto del Fondo Europeo de Desarrollo Regional (FEDER) como del Fondo Social Europeo (FSE).

Una estrategia global por el empleo

4

Con el Plan de Choque por el Empleo, Andalucía se consolida como la única comunidad autónoma que ha desarrollado planes extraordinarios directamente orientados al mercado laboral desde el inicio de la crisis económica.

Junto al Plan de Choque por el Empleo en Andalucía aprobado en julio de 2012, la Junta de Andalucía ha promovido anteriormente varios planes de actuación dirigidos específicamente a favorecer la generación de empleo.

Así, se han desarrollado dos ediciones del Plan de Transición al Empleo de la Junta de Andalucía (Proteja), complementario del Plan E de la Administración central, y que ha permitido inversiones de 551 millones de euros para más de 4.100 obras municipales y 31.000 contrataciones entre 2009 y 2010.

Asimismo, hay que mencionar el Plan de Medidas Extraordinarias para el Mercado de Trabajo Andaluz (Menta), que ha propiciado 10.287 contrataciones de personas desempleadas en proyectos de interés general dentro de los sectores de mayor potencial, como las energías

renovables o la atención a la dependencia. Esta iniciativa ha supuesto una inversión de 139 millones de euros.

A estos planes se suman otros dos de formación y orientación laboral aprobados en mayo de 2012 específicamente dirigidos a los colectivos sociales más castigados por la crisis: los jóvenes y los parados mayores de 45 años. El primero de ellos, denominado Plan Motiva, cuenta con un presupuesto de 1.405 millones de euros hasta 2014 y beneficiará a unos 150.000 jóvenes. Por su parte, el Programa 45 Plus invertirá durante los próximos cuatro años 414,4 millones de euros en mejorar la empleabilidad de unas 65.000 personas.

Por último, la Consejería de Agricultura, Pesca y Medioambiente puso en marcha el Plan Encamina2, con un presupuesto de 118 millones de euros destinado a mejorar la accesibilidad a las explotaciones agrarias y forestales.



Mejora de los centros educativos

5

El Plan OLA da continuidad al Plan Mejor Escuela 2005-2010 para la ampliación y mejora de la red de centros educativos públicos, pero introduce como objetivo esencial favorecer directamente la generación de empleo.



El Plan OLA da continuidad a las políticas de fomento de la mejora permanente de los centros e infraestructuras educativas públicas que se viene desarrollando desde la Consejería de Educación a través del Ente Público Andaluz de Infraestructuras y Servicios Educativos.

Así, el Plan OLA supone mantener y ampliar la tarea emprendida dentro del Plan Mejor Escuela 2005-2010, aprobado por Consejo de Gobierno de la Junta de Andalucía el 11 de octubre de 2005 y que contemplaba la extensión y

mejora de la red de centros docentes andaluces mediante la construcción de nuevos centros, la ampliación de centros ya existentes y la modernización de las infraestructuras educativas. Aspectos como la mejora de la accesibilidad, las instalaciones de telecomunicaciones y la eficiencia energética eran centrales en este programa. El Plan movilizó una inversión de 1.500 millones de euros y ha permitido la construcción de 110 nuevos centros, la sustitución de 43 y la ampliación de 195, así como la ejecución de obras de modernización en casi 2.000 centros de la comunidad.

El Plan OLA contempla dos tipos de actuaciones:

- **Construcción y ampliación de centros educativos.**

De acuerdo con la filosofía del Plan Mejor Escuela 2005-2010, su objetivo es atender las demandas de escolarización derivadas del incremento de la natalidad registrado en los últimos años y de los movimientos demográficos provocados por el desarrollo urbanístico en diversas zonas de la Comunidad. Estas actuaciones implican la creación de nuevos puestos escolares, tanto

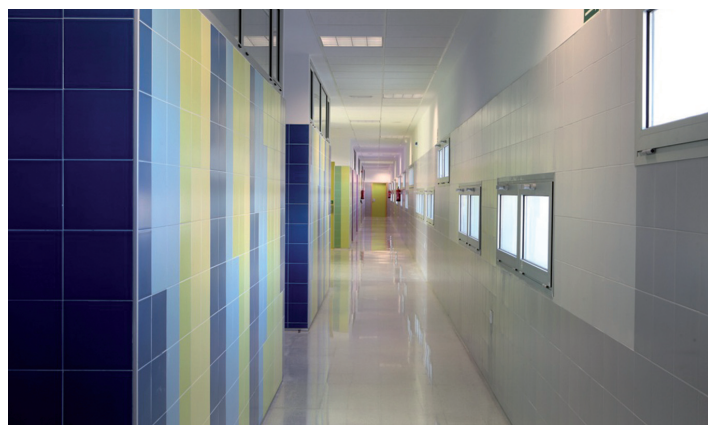

en centros de nueva creación, como en los ya existentes cuya ampliación permita un cambio de modelo y, por tanto, de su capacidad.

- **Mejora, modernización y actualización de su equipamiento y adecuación de las infraestructuras educativas.**

Dichas actuaciones están encaminadas a la adaptación de los centros educativos a las nuevas exigencias normativas. Se trata de incorporar nuevas funcionalidades acordes a la demanda, la realización de obras de reforma y reparaciones varias y la dotación de equipamiento educativo en general.

El Plan de Oportunidades Laborales de Andalucía persigue operar como instrumento generador de empleo y dinamizador de la actividad económica de las pymes en uno de los sectores más castigados por la crisis, el de la construcción.

El sector de la construcción es uno de los más afectados por la crisis económica. Se estima que en Andalucía dos de cada tres empleos perdidos proceden de este sector. Teniendo en cuenta que el multiplicador de Leontief de este sector es de tres, es decir, que de cada unidad invertida en este sector se generan tres en el resto del sistema productivo, la inversión que se promueve tiene un importante efecto sobre el empleo.

El Plan OLA persigue dar nuevas oportunidades al colectivo de desempleados con cargas familiares y de larga duración procedentes del sector de la construcción. En concreto, el Plan preveía la creación de más de 5.000 empleos, cifra que, con la ampliación del presupuesto en 100 millones de euros, se elevará hasta alrededor de los 7.894 puestos de trabajo.

Para garantizarlo, los contratistas y subcontratistas de las obras y proyectos de mejora de los centros deben seguir un procedimiento establecido dentro del Plan que permite el seguimiento de la contratación realizada en las obras que se incluyen en el mismo.

De este modo, las empresas deberán recurrir para la contratación de personal al Servicio Andaluz de Empleo (SAE), que se encargará de seleccionar a los can-

didatos de acuerdo con el perfil solicitado para el servicio. En este proceso de selección, el Servicio Andaluz de Empleo se acogerá a las siguientes condiciones:

- Personas residentes en el municipio en que se ejecutará la actuación. En caso de no haberlas, se extenderá la selección a la comarca y a continuación a la provincia.
- Personas que no tengan vinculación con la entidad empleadora en los tres meses anteriores a la fecha de presentación de la oferta de empleo.
- Se dará preferencia en la contratación a las personas que no sean beneficiarias de ningún tipo de prestación o subsidio y, especialmente, las pertenecientes al colectivo de personas paradas de larga duración.

Asimismo, al menos el 70% del coste del personal empleado en cada actuación deberá corresponder a empleo de nueva creación, y si se incluyese a otro personal, propio o de la dirección técnica, deberá encontrarse contratado por tiempo indefinido. El Plan también establece que el contrato del personal vinculado a los proyectos deberá tener al menos la misma duración que la ejecución de los proyectos.



Un total de 759 actuaciones en Andalucía movilizarán una inversión de 300 millones de euros, lo que generará alrededor de 7.894 puestos de trabajo.

759 actuaciones

El Plan OLA preveía inicialmente llevar a cabo 466 actuaciones en Andalucía hasta finales de 2012. Sin incremento presupuestario se aumentaron hasta 521 las obras incluidas, gracias a los remanentes generados en el proceso de adjudicación de las obras (la diferencia entre los presupuestos inicialmente previstos y los importes de adjudicación). Asimismo, se incorporaron otras 11 actuaciones al incrementar, dentro de los 200 millones de euros aprobados, la parte destinada a obra y detraerla de la prevista para equipamiento.

A estas 532 obras se suman ahora, gracias a los 100 millones de euros adicionales otorgados al Plan OLA dentro del Plan de Choque por el Empleo en Andalucía, otras 227 que elevan el total hasta las 759 intervenciones.

De estas 759 obras, 52 son **nuevas construcciones**, 172 son ampliaciones de centros y 535, proyectos de mejora, **reforma y modernización** de instalaciones.

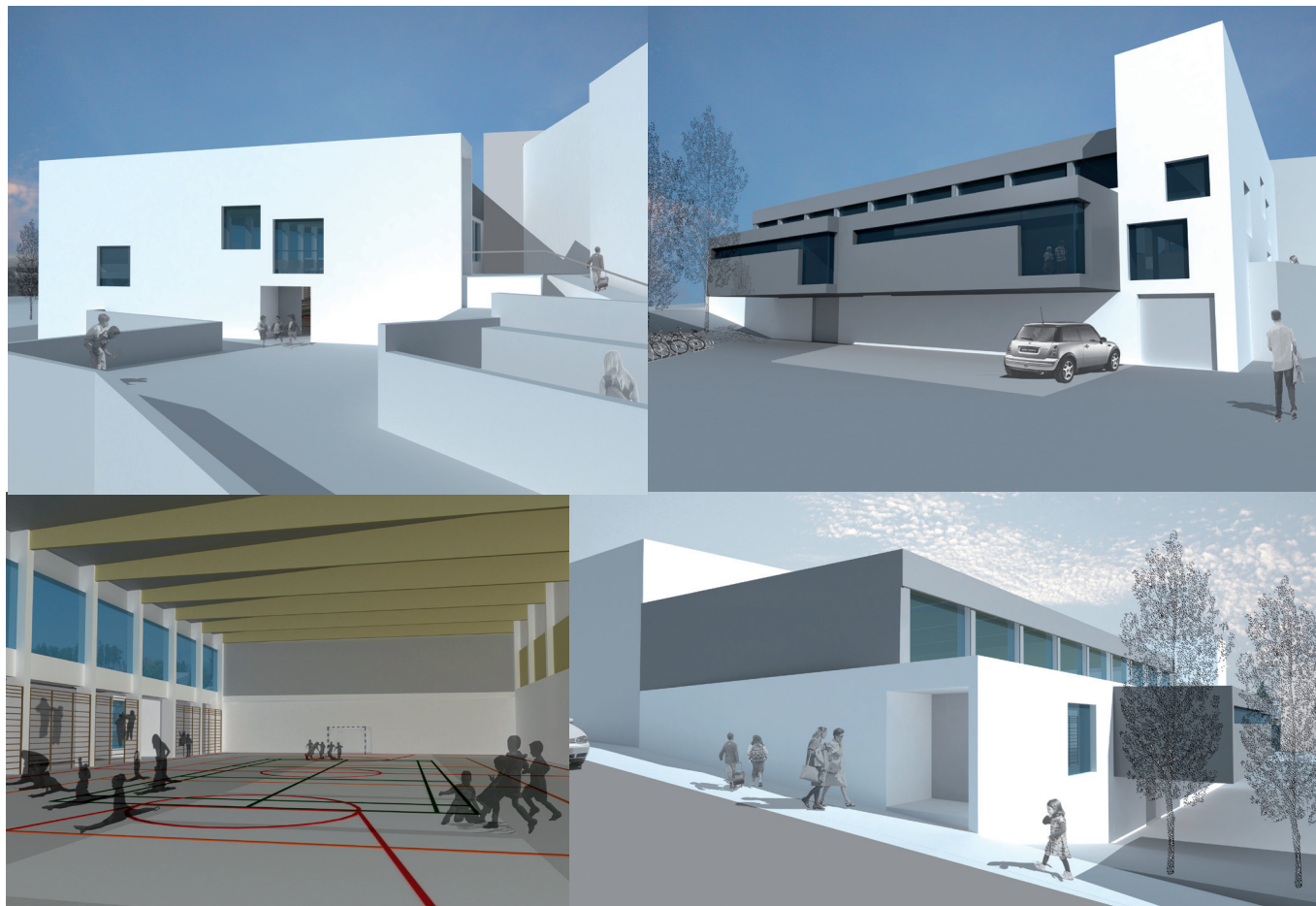

Proyecto de ampliación del I.E.S. Sierra del Agua en Guadalcanal.

300 millones

El Plan OLA contaba inicialmente con un presupuesto de 200 millones de euros. A esos 200 millones de euros iniciales se suman otros 100 millones a través del Plan de Choque para el Empleo en Andalucía, que se destinan íntegramente a obras. El presupuesto total del Plan OLA, por tanto, queda en 300 millones de euros, con el siguiente desglose:

CUADRO DE INVERSIONES

Inversión global		300 millones de euros
De los cuales	Obras	286,16
	Equipamientos	13,84

7.894 empleos

El Plan OLA preveía inicialmente la creación de 5.033 puestos de trabajo. Con la ampliación presupuestaria del mismo, se estima que los empleos generados alcanzarán los 7.894.



En toda Andalucía, las obras finalizadas, en contratación o licitadas suman ya el 66,4% del presupuesto inicial de obras del Plan OLA. En concreto, hay 45 intervenciones finalizadas, 187 en construcción y 116 en contratación.

112 millones de euros

A octubre de 2012, el 66,4% del presupuesto inicial del Plan OLA para obras se encuentra en ejecución, es decir, está comprometido en obras finalizadas, en construcción o en contratación, que suman un importe de casi 112 millones de euros. Queda, además, un remanente que destinará a abonar las posibles liquidaciones, así como la actualización de los presupuestos al nuevo tipo de IVA vigente.

En concreto, hay 45 actuaciones finalizadas, 187 en construcción y 116 en el proceso de contratación previo al inicio

de la obra. Hay, asimismo, 138 intervenciones en fase de proyecto, 25 en programa de necesidades y 5 en borrador.

Alrededor de **120 empresas de la construcción** se han adjudicado obras del Plan OLA. Son, en su mayoría, pymes con sede social en Andalucía. El Plan, por tanto, está actuando como dinamizador de la actividad en este sector.

EJECUCIÓN DEL PRESUPUESTO INICIAL DEL PLAN OLA

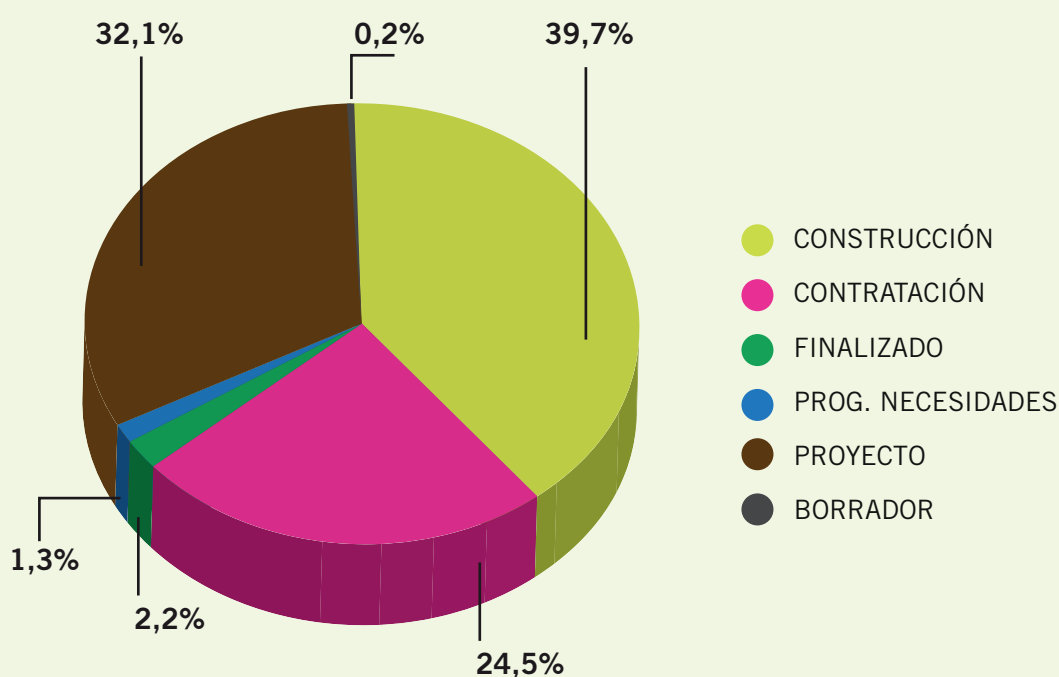

Tras la ampliación del Plan OLA aprobada dentro del Plan de Choque, la Provincia de Sevilla concentrará una inversión total en obras de 64 millones de euros, con un total de 117 actuaciones. El 82% del presupuesto inicial del Plan está ya comprometido en obras finalizadas, en construcción o contratación.

63,4 millones de euros

El Plan OLA prevé una inversión total en obras de mejora de la red de centros públicos de Sevilla de **63,4 millones de euros**, tras la ampliación del mismo aprobada dentro del Plan de Choque por el Empleo en Andalucía. A cierre

de octubre de 2012, el 82% del presupuesto inicial del Plan está ya en ejecución en actuaciones finalizadas, en construcción o en proceso de contratación. El **17%** está en fase de redacción de proyecto.

ESTADO DE EJECUCIÓN DEL PLAN OLA INICIAL EN SEVILLA

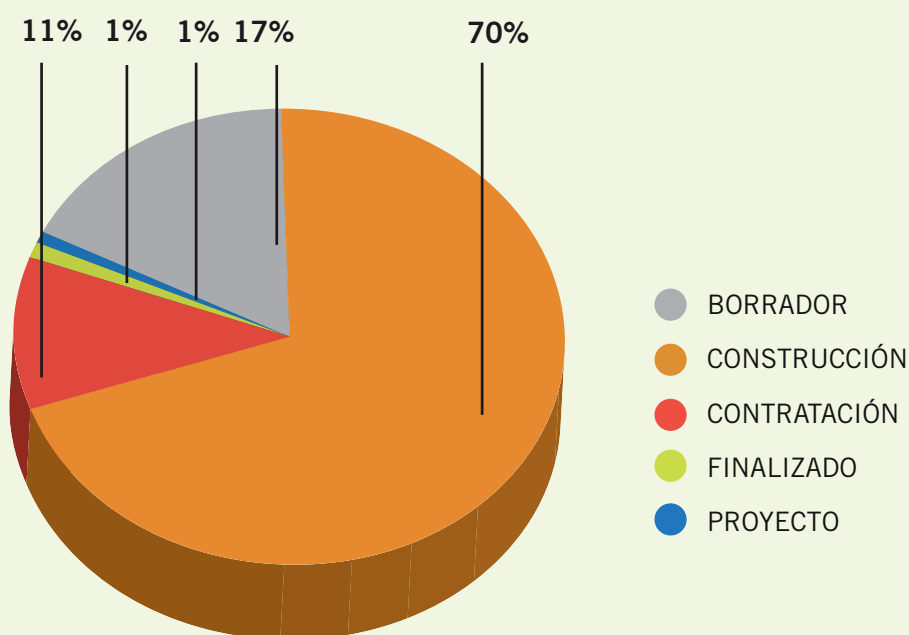

En cuanto al volumen de empleo que se creará en la provincia gracias al Plan OLA, la estimación es de **1.751 nuevos puestos de trabajo**, en su mayor parte para desempleados con cargas familiares y de larga duración.



Proyecto de sustitución del C.E.I.P. Ntra. Sra. del Carmen en Alcalá del Río/Esquivel.

El Plan OLA permitirá la mejora de **117 centros públicos** de esta provincia, de los que **58 serán sometidos a reformas y 39 a ampliación**. Se contemplan, asimismo, 20 actuaciones de nueva construcción que o bien crearán centros nuevos o bien dotarán de instalaciones nuevas a centros educativos ya existentes.

Los proyectos del Plan OLA beneficiarán a un total de **57 municipios** de la provincia de Sevilla, destacando tanto la capital sevillana como Alcalá de Guadaira, Dos Hermanas, Guillena, Palomares del Río o Lebrija.

La mayoría de los centros beneficiados son Institutos de Enseñanza Secundaria y Colegios de Infantil y de Primaria, pero también hay obras en centros de Enseñanzas Artísticas. La naturaleza de las intervenciones es diversa, aunque se orientan especialmente a la ampliación de espacios educativos, la reforma general de las infraestructuras, la mejora de las instalaciones eléctricas y de calefacción, la eliminación de barreras arquitectónicas, la dotación y mejora de espacios para la práctica deportiva, cocinas y comedores, etc.

MAPA DE MUNICIPIOS BENEFICIADOS POR OBRAS OLA

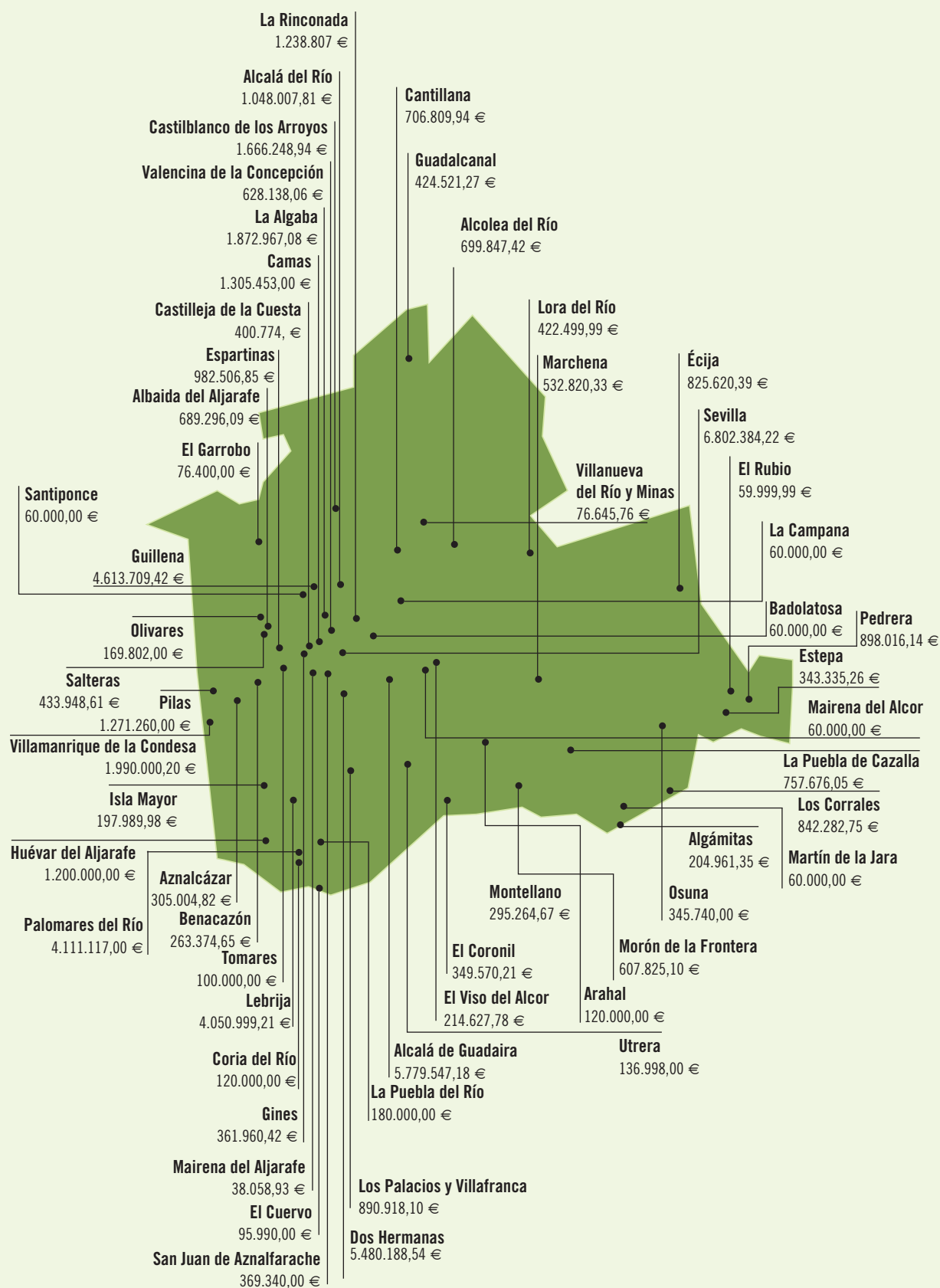

ACTUACIONES DEL PLAN OLA INICIAL EN LA PROVINCIA DE SEVILLA

CÓDIGO	NOMBRE	LOCALIDAD	TIPO	DESCRIPCIÓN DE LA OBRA
41008891	C.E.I.P. San Sebastián	Albaida del Aljarafe	Construcción	Aulario de infantil
41000156	C.E.I.P. Antonio Machado	Alcalá de Guadaira	Ampliación de espacios educativos.	Comedor
41018860	C.E.I.P. Nuevo C3 zona El Polvorón	Alcalá de Guadaira	Construcción	Fase i de construcción C3 (A3)
41601841	C.E.I.P. Silos	Alcalá de Guadaira	Ampliación de espacios educativos.	Comedor
41000132	C.E.I.P. Pedro Gutiérrez	Alcalá de Guadaira	Reformas, mejoras y modernización.	Instalación de calefacción
41000405	C.E.I.P. Miguel de Cervantes	Alcolea del Río	Ampliación de espacios educativos.	Cocina, comedor y aulario
41000466	C.E.I.P. Andalucía	Algámitas	Construcción	Aulario de infantil
41000600	C.E.I.P. Nuestro Padre Jesús	Aznalcázar	Ampliación de espacios educativos.	Comedor 2ª FASE
41011440	C.E.I.P. Talhara	Benacazón	Ampliación de espacios educativos.	Comedor
41000818	C.E.I.P. Raimundo Lulio	Camas	Construcción	1ª FASE C3 (C1)
41701158	I.E.S. Cantillana	Cantillana	Ampliación de espacios educativos.	Aulario
41701833	I.E.S. Castilblanco de los Arroyos	Castilblanco de los Arroyos	Ampliación de espacios educativos.	Gimnasio y eliminación de barreras arquitectónicas
41011026	I.E.S. Alixar	Castilleja de la Cuesta	Ampliación de espacios educativos.	Gimnasio
41009482	C.E.I.P. Blas Infante	Dos Hermanas	Construcción	Construcción C2. "Vijaldoso"
41010162	C.E.I.P. Maestro José Varela	Dos Hermanas	Ampliación de espacios educativos.	Comedor
41001801	C.E.I.P. Calvo Sotelo	Écija	Construcción	Aulario infantil A2
41001835	C.E.I.P. El Valle	Écija	Reformas, mejoras y modernización.	Adecuación de cocina y comedor
41701845	I.E.S. El Coronil	El Coronil	Ampliación de espacios educativos.	Construcción de aulario
41601942	C.E.I.P. Ana Josefa Mateos Gómez	El Cuervo de Sevilla	Reformas, mejoras y modernización.	Eliminación de barreras arquitectónicas
41601942	C.E.I.P. Ana Josefa Mateos Gómez	El Cuervo de Sevilla	Reformas, mejoras y modernización.	Adecuación de pista y porche
41002086	C.E.I.P. Ntra. Sra. de la Estrella	El Garrobo	Reformas, mejoras y modernización.	Adaptaciones generales
41701985	I.E.S. Maestro Don José Jurado Espada	El Rubio	Reformas, mejoras y modernización.	Eliminación de barreras arquitectónicas
41602247	C.E.I.P. La Alunada	El Viso del Alcor	Ampliación de espacios educativos.	Comedor
41008398	I.E.S. Lauretum	Espartinas	Construcción	Aulario
41000375	C.E.I.P. Ntra. Sra. del Carmen	Esquivel (Alcalá del Río)	Construcción	Sustitución
41001987	C.E.I.P. Santa Teresa	Estepa	Reformas, mejoras y modernización.	Impermeabilización de cubierta
41002013	I.E.S. Ostippo	Estepa	Ampliación de espacios educativos.	Aulario
41701286	I.E.S. El Majuelo	Gines	Ampliación de espacios educativos.	Gimnasio
41701584	I.E.S. Sierra del Agua	Guadalcanal	Ampliación de espacios educativos.	Gimnasio
41002220	C.E.I.P. Andalucía	Guillena	Ampliación de espacios educativos.	Construcción de comedor
41003583	C.E.I.P. Florentina Bou	Isla Mayor	Reformas, mejoras y modernización.	Eliminación de barreras y escalera
41003595	C.E.I.P. Félix Hernández Barrera	Isla Mayor	Ampliación de espacios educativos.	Cerramiento de porche para aulas de educación primaria
41003583	C.E.I.P. Florentina Bou	Isla Mayor	Reformas, mejoras y modernización.	Reparación de la derivación individual
41702311	I.E.S. Matilde Casanova	La Algaba	Reformas, mejoras y modernización.	Adaptaciones y mejoras
41010216	C.E.I.P. Inspectora Isabel Álvarez	La Puebla de Cazalla	Ampliación de espacios educativos.	Aulario: ampliación y adaptación a C1
41003418	C.E.I.P. Santa Ana	La Puebla de Cazalla	Reformas, mejoras y modernización.	Reforma parcial de cerramiento de parcela
41003637	C.E.I.P. Guadalquivir	La Rinconada	Ampliación de espacios educativos.	Ampliación a C3 (2ª FASE)
41702278	I.E.S. El Fontanal	Lebrija	Reformas, mejoras y modernización.	Urbanización
41008490	C.E.I.P. Elio Antonio de Nebrija	Lebrija	Reformas, mejoras y modernización.	Sustitución de cubierta de fibrocemento e instalación de calefacción
41009536	C.E.I.P. Blas Infante	Lebrija	Reformas, mejoras y modernización.	Sustitución de calefacción y urbanización

Continúa página siguiente>

CÓDIGO	NOMBRE	LOCALIDAD	TIPO	DESCRIPCIÓN DE LA OBRA
41601954	C.E.I.P. El Recreo	Lebrija	Reformas, mejoras y modernización.	Impermeabilización de cubierta y urbanización
41002311	C.E.I.P. Ignacio Halcón	Lebrija	Reformas, mejoras y modernización.	Pavimentación de patio
41008490	C.E.I.P. Elio Antonio de Nebrija	Lebrija	Ampliación de espacios educativos.	Adecuación de dos unidades de educación infantil y primaria
41002402	C.E.I.P. San José de Calasanz	Lora del Río	Reformas, mejoras y modernización.	Reformas, mejoras y modernización: reformas
41001549	C.E.I.P. San José de Calasanz	Los Corrales	Construcción	Aulario de primaria
41000791	C.E.I.P. Palenque	Los Palacios y Villafranca	Ampliación de espacios educativos.	Comedor
41002578	C.E.I.P. San Bartolomé	Mairena del Alcor	Reformas, mejoras y modernización.	Adaptación de aulas para educación infantil
41009494	C.E.I.P. Guadalquivir	Mairena del Aljarafe	Reformas, mejoras y modernización.	Eliminación de barreras arquitectónicas
41002633	C.E.I.P. Juan XXIII	Marchena	Reformas, mejoras y modernización.	Adecuación y ampliación de dependencias complementarias
41601681	C.E.I.P. Segundo Centenario	Montellano	Reformas, mejoras y modernización.	Nueva cocina
41701924	I.E.S. Profesor Juan Antonio Carrillo Salcedo	Morón de la Frontera	Reformas, mejoras y modernización.	Adaptaciones generales
41002852	C.E.I.P. Luis Hernández Ledesma	Morón de la Frontera	Reformas, mejoras y modernización.	Impermeabilización de cubierta
41002992	C.E.I.P. Los Eucaliptus	Olivares	Ampliación de espacios educativos.	Comedor
41003066	I.E.S. Francisco Rodríguez Marín	Osuna	Ampliación de espacios educativos.	Gimnasio
41701651	I.E.S. Virgen de la Soledad	Pilas	Ampliación de espacios educativos.	Ampliación de aulario
41010150	C.E.I.P. Rafael Alberti	Quinto (Dos Hermanas)	Construcción	Nuevo C3 - FASE 2 (sustitución de la EEI Rafael Alberti)
41701742	I.E.S. Pésula	Salteras	Ampliación de espacios educativos.	Aulario
41011993	C.E.I.P. Blanca de los Ríos	San José de la Rinconada	Ampliación de espacios educativos.	Ampliación de C2 a C3
41700828	I.E.S. Severo Ochoa	San Juan de Aznalfarache	Ampliación de espacios educativos.	Gimnasio
41004344	C.E.I.P. Almotamid	Sevilla	Ampliación de espacios educativos.	Comedor
41004460	C.E.I.P. Zurbarán	Sevilla	Reformas, mejoras y modernización.	Eliminación de barreras arquitectónicas
41004541	C.E.I.P. Prácticas	Sevilla	Reformas, mejoras y modernización.	Mejoras en seguridad y adaptaciones
41006912	I.E.S. Gustavo Adolfo Bécquer	Sevilla	Ampliación de espacios educativos.	Gimnasio
41007266	E.A. Escuela de Arte	Sevilla	Reformas, mejoras y modernización.	Sustitución de cubiertas e instalación de ascensor
41009871	I.E.S. Beatriz de Suabia	Sevilla	Ampliación de espacios educativos.	Gimnasio
41009883	I.E.S. Torreblanca	Sevilla	Ampliación de espacios educativos.	Construcción de edificio anexo y reforma interior
41010769	I.E.S. Nervión	Sevilla	Ampliación de espacios educativos.	Gimnasio
41602004	C.E.I.P. Híspalis	Sevilla	Reformas, mejoras y modernización.	Eliminación de barreras arquitectónicas
41602430	C.E.I.P. Isbilya	Sevilla	Ampliación de espacios educativos.	Comedor escolar
41700014	I.E.S. Julio Verne	Sevilla	Ampliación de espacios educativos.	Gimnasio
41700385	I.E.S. V Centenario	Sevilla	Ampliación de espacios educativos.	Gimnasio
41701249	C.P.D. Antonio Ruiz Soler	Sevilla	Reformas, mejoras y modernización.	Adaptaciones generales
41015275	C.E.I.P. Nuevo en zona Jardines del Valle	Sevilla	Ampliación de espacios educativos.	Ampliación de espacios educativos
41006900	I.E.S. Velázquez	Sevilla	Reformas, mejoras y modernización.	Reparación de alero-cornisa sobre patio de juegos
41701183	I.E.S. Néstor Almendros	Tomares	Reformas, mejoras y modernización.	Adaptaciones generales
41002244	C.E.I.P. Ntra.Sra. del Carmen	Torre de la Reina (Guillena)	Construcción	Construcción de aulario de infantil
41007904	I.E.S. Virgen de Consolación	Utrera	Reformas, mejoras y modernización.	Demolición de naves y construcción de pista polideportiva y reurbanización
41701614	I.E.S. Las Encinas	Valencina de la Concepción	Ampliación de espacios educativos.	Aulas para bachillerato
41010460	C.E.I.P. El Algarrobillito	Valencina de la Concepción	Reformas, mejoras y modernización.	Reformas para adaptación de espacios para infantil
41007953	C.E.I.P. San Pedro de Zúñiga	Villamanrique de la Condesa	Reformas, mejoras y modernización.	Adaptaciones generales
41702001	I.E.S. Munigua	Villanueva del Río y Minas	Reformas, mejoras y modernización.	Adaptación de centro de transformación
41002268	C.E.I.P. Posadas Carvajal	Huévar del Aljarafe	Construcción	Fase I A2 (Sustitución C2 SD1)

***Nueva incorporación al Plan OLA inicial**

TOTAL: 12 CONSTRUCCIONES, 26 AMPLIACIONES Y 34 REFORMAS

ACTUACIONES DEL PLAN OLA (AMPLIACIÓN) EN LA PROVINCIA DE SEVILLA

CÓDIGO	NOMBRE	LOCALIDAD	TIPO	DESCRIPCIÓN DE LA OBRA
41017132	C.E.I.P. Zona Los Cercadillos	Alcalá de Guadaira	Construcción	Ampliación a C3 (Construcción B3)
41000521	C.E.I.P. El Ruedo	Arahal	Reformas, mejoras y modernización	Mejoras de cubiertas
41009925	C.E.I.P. Maestro J. Rodríguez Aniceto	Arahal	Reformas, mejoras y modernización	Mejoras de aseos
41701641	I.E.S. Olontigi	Aznalcázar	Reformas, mejoras y modernización	Reformas, mejoras y modernización
41000624	C.E.I.P. San Plácido	Badolatosa	Reformas, mejoras y modernización	Mejoras de cubiertas
41000806	C.E.I.P. Virgen del Rocío	Camas	Reformas, mejoras y modernización	Mejoras de cubiertas
41000961	C.E.I.P. La Esperanza	Cantillana	Reformas, mejoras y modernización	Mejoras de cubiertas
41001161	C.E.I.P. Miguel de Cervantes	Castilblanco de los Arroyos	Ampliación de espacios educativos	Ampliación A3
41001461	I.E.S. Rodrigo Caro	Coria del Río	Reformas, mejoras y modernización	Mejora estructural
41001495	C.E.I.P. Vicente Neria	Coria del Río	Reformas, mejoras y modernización	Mejora instalación eléctrica
41702023	I.E.S. Cantely	Dos Hermanas	Reformas, mejoras y modernización	Mejoras de cubiertas
41701262	I.E.S. El Molinillo	Guillena	Construcción	1ª Fase D4 (Sustitución)
41000430	C.E.I.P. Vicente Aleixandre	La Algaba	Construcción	Sustitución de edificio de Infantil
41000910	C.E.I.P. Bernardo Barco	La Campana	Reformas, mejoras y modernización	Eliminación de barreras arquitectónicas
41701365	I.E.S. Federico García Lorca	La Puebla de Cazalla	Reformas, mejoras y modernización	Adaptaciones generales
41003534	C.E.I.P. Antonio Cuevas	La Puebla del Río	Reformas, mejoras y modernización	Eliminación de barreras arquitectónicas
41602156	C.E.I.P. Antonio Machado	La Puebla del Río	Reformas, mejoras y modernización	Adaptaciones generales
41003522	C.E.I.P. San Sebastián	La Puebla del Río	Reformas, mejoras y modernización	Adaptaciones generales
41002301	C.E.I.P. Nebrija	Lebrija	Construcción	Sustitución C2
41002487	C.E.I.P. Reyes de España	Lora del Río	Reformas, mejoras y modernización	Adaptaciones generales
41002426	C.E.I.P. Virgen de Setefilla	Lora del Río	Reformas, mejoras y modernización	Mejoras de aseos
41010174	C.E.I.P. Juan Hidalgo	Los Palacios y Villafranca	Ampliación de espacios educativos	Ampliación de espacios educativos
41002669	C.E.I.P. Padre Marchena	Marchena	Reformas, mejoras y modernización	Mejora de cubiertas
41002751	C.E.I.P. Francisco Reina	Martín de la Jara	Reformas, mejoras y modernización	Adaptaciones generales
41002840	C.E.I.P. El Castillo	Morón de la Frontera	Reformas, mejoras y modernización	Adaptaciones generales
41002888	C.E.I.P. María Auxiliadora	Morón de la Frontera	Reformas, mejoras y modernización	Adaptaciones generales
41010630	C.E.I.P. Reina Sofía	Morón de la Frontera	Reformas, mejoras y modernización	Mejora de cubiertas
41017673	I.E.S. Nuevo	Palomares del Río	Construcción	Nuevo D3
41003261	C.E.I.P. Tartessos	Pedraza	Construcción	Sustitución aulario de Infantil
41010435	C.E.I.P. Virgen del Rocío	Pilas	Construcción	2ª Fase B3
41003692	C.E.I.P. Maestro Aº Rodríguez Jiménez	San José de la Rinconada	Reformas, mejoras y modernización	Reformas, mejoras y modernización
41012043	C.E.I.P. Nuevo (C.E.I.P. "El Mosaico")	Santiponce	Reformas, mejoras y modernización	Adaptaciones generales
41003376	I.E.S. Diamantino García Acosta	Sevilla	Reformas, mejoras y modernización	Mejora de cimentación
41012055	C.E.I.P. Huerta de Santa Marina	Sevilla	Ampliación de espacios educativos	Ampliación de dos unidades
41007953	C.E.I.P. San Pedro de Zúñiga	Villamanrique de la Condesa	Construcción	Fase I sustitución con ampliación a C3 (Construcción A3)

TOTAL: 8 CONSTRUCCIONES, 3 AMPLIACIONES Y 24 REFORMAS

Plan de Oportunidades Laborales de Andalucía OLA

Sevilla

Construcción y mejora de centros educativos públicos
y creación de empleo en el sector de la construcción



MAPA DE MUNICIPIOS BENEFICIADOS POR OBRAS OLA

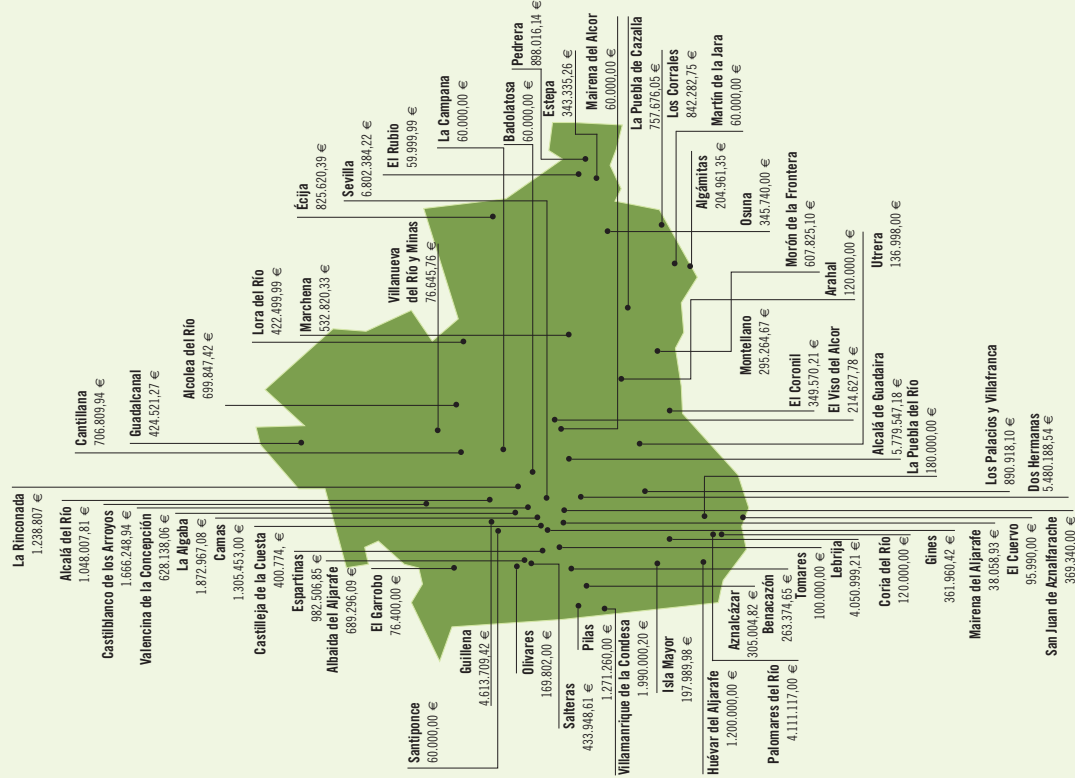

EL PLAN OLA EN CIFRAS (OCTUBRE 2012)

- ✓ 63,4 millones de euros
- ✓ 117 actuaciones
- ✓ 82% de inversión inicial en ejecución
EN OBRAS FINALIZADAS, EN CONTRATACIÓN O EN CONSTRUCCIÓN
- ✓ 1.751 empleos
- ✓ 57 municipios beneficiados

ESTADO DE EJECUCIÓN DEL PLAN OLA INICIAL EN SEVILLA

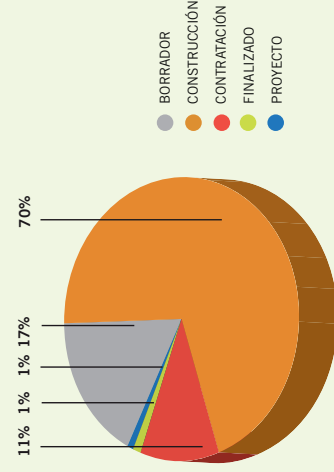

ACTUACIONES EN SEVILLA SEGÚN TIPOLOGÍA

Tipología	Número
Ampliación	39
Reforma	58
Nueva construcción	20



Fondo Europeo de Desarrollo Regional
Unión Europea



Enje Público Andaluz de Infraestructuras y Servicios Educativos
CONSEJERÍA DE EDUCACIÓN

PLAN
OLA



ISE Andalucía

Ente Público Andaluz de Infraestructuras y Servicios Educativos

C/ Judería, 1. Edificio Vega del Rey 1
41900 - Camas (Sevilla)
Tlf: 955 625 600
info.ise@juntadeandalucia.es
www.iseandalucia.es



Unión Europea

Fondo Europeo
de Desarrollo Regional
Fondo Social Europeo



Ente Público Andaluz de Infraestructuras y Servicios Educativos
CONSEJERÍA DE EDUCACIÓN